



<b>表格四</b>	<b>電力裝置租賃</b>	請交回：廣告天地有限公司 澳門士多紐拜斯大馬路 63B – 65A 地下 電話：+853-28976198 / +853-28976199 傳真：+853-28976197 電郵：sales@creation.com.mo
<b>截止日期</b> <b>2020年10月28日</b>		

\* 如有其他電源需要，可聯絡標準展位承建商，另作獨立報價。

項目	內容	租用價格 (澳門幣)	租用價格 (港幣)	租用價格 (美元)	數量	金額 (澳門幣/港幣/美元)
E-01	節能射燈-23 瓦 (輸出等於 100 瓦光度)	235.00	229.00	30.00		
E-02	節能長臂射燈-23 瓦 (輸出等於 100 瓦光度)	250.00	243.00	32.00		
E-03	節能光管-28W (輸出等於 40 瓦螢光管光度)	245.00	238.00	31.00		
E-04	泛光燈 (小太陽)-300 瓦	575.00	559.00	73.00		
E-05	泛光燈 (小太陽)-500 瓦	655.00	636.00	83.00		
E-06	100 瓦或以下燈具電力接駁	180.00	175.00	23.00		
E-07	200 瓦或以下燈具電力接駁	225.00	219.00	29.00		
E-08	300 瓦或以下燈具電力接駁	295.00	287.00	38.00		
E-09	500 瓦或以下燈具電力接駁	450.00	437.00	57.00		
E-10	42 /37 吋 LCD 電視連 DVD 機 (不包括電源插座)	3,000.00	2,913.00	378.00		
E-10A	電視機掛牆背架	1,000.00	971.00	127.00		
E-10B	電視機座地架	800.00	777.00	101.00		
E-11	座地冷凍冰箱(-18 度)(不包括電插座) 1280mm(闊)× 570mm(深)× 915mm(高)	2,000.00	1,942.00	252.00		
E-12	電插座 -機器設備用 (用電量不超過 1000 瓦)(不能用於照明裝置)	565.00	549.00	72.00		
E-13	電插座 -機器設備用 (用電量不超過 1500 瓦)(不能用於照明裝置)	900.00	874.00	114.00		
E-14	電插座 -機器設備用 (用電量不超過 2000 瓦)(不能用於照明裝置)	1,170.00	1,136.00	148.00		
E-15	電插座 -機器設備用 (用電量不超過 2500 瓦)(不能用於照明裝置)	1,440.00	1,399.00	182.00		
E-16	電插座 -機器設備用 (用電量不超過 3000 瓦)(不能用於照明裝置)	1,620.00	1,573.00	204.00		
E-17	大電 30AMP/220V 機械動力電源箱 (用電量不超過 5000 瓦)(不能用於照明裝置)	3,240.00	3,146.00	408.00		
<b>以上 E-01 至 E-17 只適用於標準展位。</b>						
E-18	2000 瓦插座(照明用電)	3,150.00	3,058.00	396.20		
E-19	大電 30AMP/220V (照明用電)	6,750.00	6,553.00	849.10		
E-20	大電 30AMP/380V (照明用電)	13,500.00	13,107.00	1,698.10		
E-21	大電 60AMP/380V (照明用電)	27,000.00	26,214.00	3,396.20		
E-22	1000 瓦電源插座 (24 小時用電)	2,100.00	2,039.00	265.00		
E-23	2000 瓦電源插座 (24 小時用電)	3,900.00	3,787.00	491.00		
E-24	3000 瓦電源插座 (24 小時用電)	5,700.00	5,534.00	717.00		
<b>於 2020 年 10 月 28 日後交回表格及費用須加百分之三十之附加費</b>						
<b>於 2020 年 11 月 4 日後交回表格及費用須加百分之五十之附加費</b>						
<b>總額</b>						



申請公司

公司名稱：\_\_\_\_\_ 姓名：\_\_\_\_\_ 職位：\_\_\_\_\_ 展位號碼：\_\_\_\_\_

電話：\_\_\_\_\_ 傳真：\_\_\_\_\_ 電郵：\_\_\_\_\_

簽署及蓋章：\_\_\_\_\_ 所付款項：澳門幣/港幣/美金

廣告天地有限公司確認(由本公司填寫)

收件日期：\_\_\_\_\_ 收件人：\_\_\_\_\_

備注：

1. 有關申請必須連同本頁的付款方法表格、全部款項(包括附加費)及展位設施位置圖一併交回標準展位承建商，方為有效，否則一概恕不受理。
2. 以上價格已包括三天展期的租用。
3. 此表格等同票據。除參展商要求外，所有設施租賃均不會另獲發票或收據。
4. 以上項目均為租賃形式，租用人須就該等物品的遺失或損壞負責，並須向大會總承建商償還。
5. 逾期申請，加收 30%附加費；2020 年 11 月 4 日以後之申請，附加費為 50%(每項項目)。
6. 取消申請必須書面提出，截止日期後取消申請，需徵收 30%取消費。2020 年 11 月 4 日或以後，不可取消任何申請。
7. 所有租用插座只限於發動機器之用。參展商或其承建商若自備電燈或光管作展位裝修用途，必須向標準展位承商支付接駁費用，而燈具安裝及接駁亦必須諮詢標準展位承建商。擅自接駁燈具於電源插座上，而導致展位及會場電力終止的參展商，須徵收 100%的費用作行政費。
8. 每個插座或電源只供一件電器或機器使用，不能使用萬能插座及多於一個插頭的拖板。

付款方法 (請在適當  內加「✓」)

直接存款或電匯至以下戶口

戶名：廣告天地有限公司

銀行名稱：中國銀行澳門分行 (雅廉訪支行)

帳號 A/C No. : 18-17-01-20-014957-8 (澳門幣 MOP)

18-17-11-20-020890-6 (港幣/美元 HKD/USD)

Swift Code : BKCHMOMX

銀行地址：澳門雅廉訪大馬路 20 號地下

備注：\* 銀行匯款手續費及聯繫行費用由客戶支付。

- \* 匯款後請將匯款單傳真(853-2897 6197)或電郵(offcon@macau.ctm.net)至廣告天地有限公司會計部，並請在上標明公司名稱及展位號碼。

支票付款 (只接受澳門幣支票)

支票抬頭：廣告天地有限公司

支票號碼：\_\_\_\_\_ 銀行名稱：\_\_\_\_\_

金額：(澳門幣) \_\_\_\_\_

請在支票背面寫上展覽名稱、公司名稱及展位號碼。



標準展位額外電力項目參考照片 (部份)



E-01

射燈 (白色)  
Spotlight  
(White)  
23W



E-02

長臂射燈 (白色)  
Long-arm Spotlight  
(White)  
23W



E-03

光管  
Fluorescent Tube  
28W



E-04

泛光燈(小太陽)  
Halogen floodlight  
300W



E-05

泛光燈(小太陽)  
Halogen floodlight  
500W

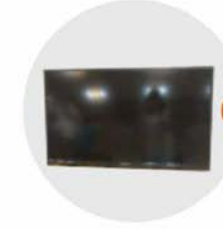

E-10

42"/37"LCD電視機連DVD機  
(不包括電源插座)  
42"/37"LCD TV with DVD  
(Excluding Socket)



E-11

座地冷凍冰箱  
(-18度)(不包括電插座)  
Sitting Style Refrigerator  
(-18°C. Excluding Socket)  
1.28M(W)x0.57M(D)



E-12

插座(不能用於照明用電)  
Single Phase Socket  
(for machine only)  
1000W(220V)

E-13

1500W(220V)

E-14

2000W(220V)

E-15

2500W(220V)

E-16

3000W(220V)

備註: 每個插座或電源只供一件電器或機器使用, 不能使用萬能插座。